

PARIS 12^{ème}

Construction du pôle « Nation » de l'Université Paris III : Sorbonne Nouvelle

10 Avenue de Saint Mandé / 33 Rue Picpus, Paris (75)

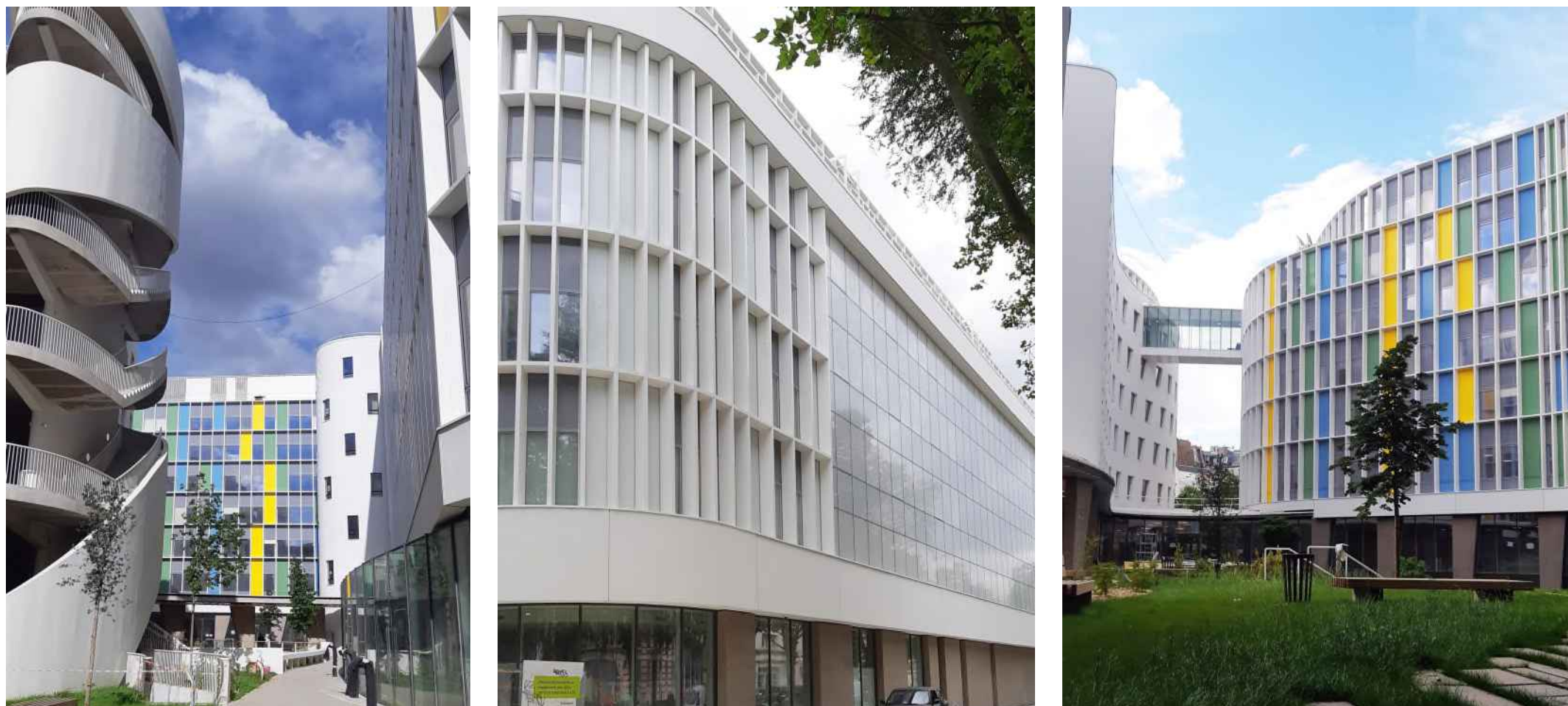

Client
EPAURIF



Partenaires
Agences Elizabeth et Christian de
PORTZAMPARC

Missions
Mission de base + Diagnostic + CSSI
+ Qualité environnementale

Part IGREC INGENIERIE
BET Structure, VRD, Désamiantage,
Déconstruction, Fluides (en phase
chantier)

Description et caractéristiques principales du projet

Réalisation du nouveau pôle de l'Université Paris Sorbonne, à proximité de la Place de la Nation. Ce site comporte environ 35 000 m² de **construction neuve** et 1 000 m² en **réhabilitation** d'un bâtiment **patrimonial**. L'établissement est un **ERP** destiné à accueillir un effectif global de **8 000 personnes**. Le projet comprend notamment : un **centre de documentation** de 1 000 places, plusieurs **amphithéâtres** de 120 à 500 places, un restaurant universitaire, une cafétéria, des équipements spécifiques pour les **pratiques théâtrales** et le **cinéma** ainsi que des espaces de vie étudiante.

Présentation du projet

Surface	35 000 m ²
Montant des travaux	80 000 000 € HT
Date de début	2015
Date de fin	2021